



  
Ceramika**Gres**

# katalog produktów

Catalogue of products / Produktkatalog / Каталог продуктов

# 2020

croft	02
estile	08
factoria	14
rancho	20
alberon	24
vintage	28
spargo	32
kalcyt	34
capas	36
campana	38
indus	40
verso	42
corte	44
fiesta	46
alpino	48
java	50
riva	52
roxy	54

Kalibracja	56
Atesty	58
Pakowanie	60





# croft

gres porcellanato

gres szklwiony  
glazed porcelain tiles  
glasiertes Feinsteinzeug  
глазурованный керамогранит



CeramikaGres



**croft** gres porcellanato

Powierzchnia naturalna (60x60, 59,7x59,7, 29,7x59,7) / Natural surface / Die Oberfläche natur / Натуральная поверхность

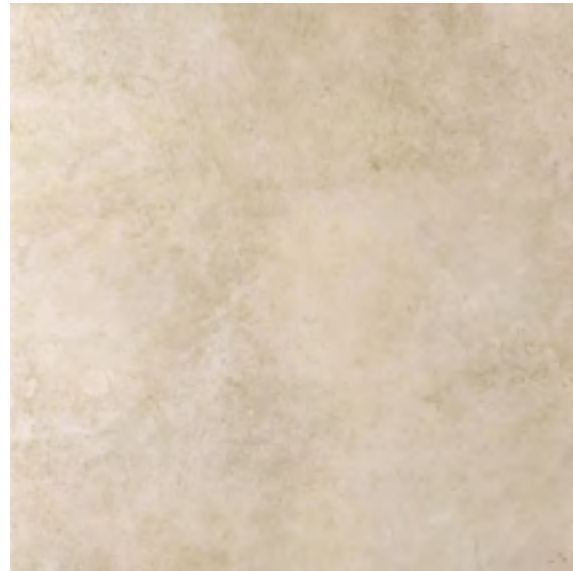

CRF 03 60x60, 59,7x59,7 cm natura R10

PEI 4

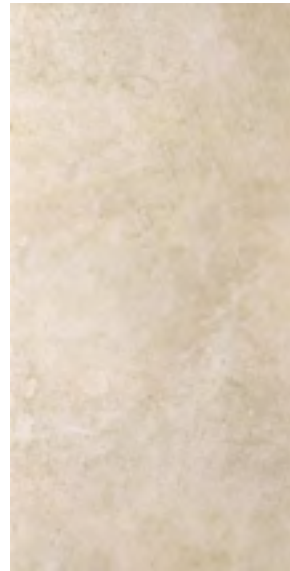

CRF 03 29,7x59,7 cm natura R10

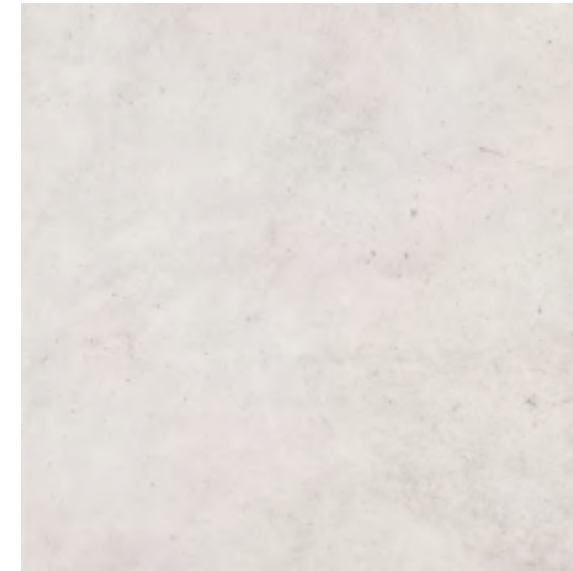

CRF 12 60x60, 59,7x59,7 cm natura R10

PEI 4



CRF 12 29,7x59,7 cm natura R10

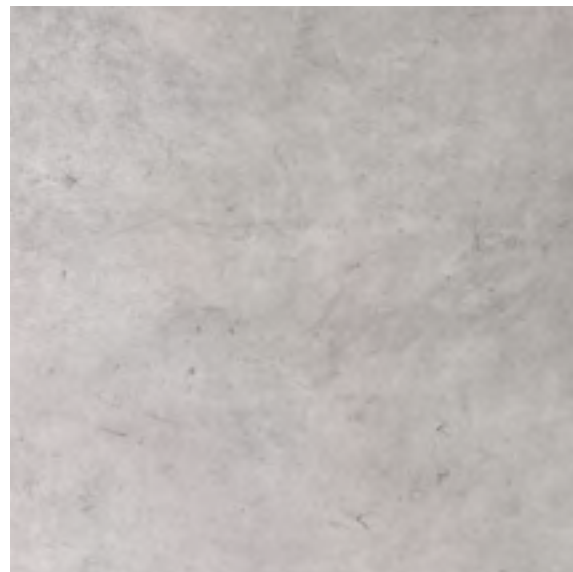

CRF 13 60x60, 59,7x59,7 cm natura R10

PEI 4

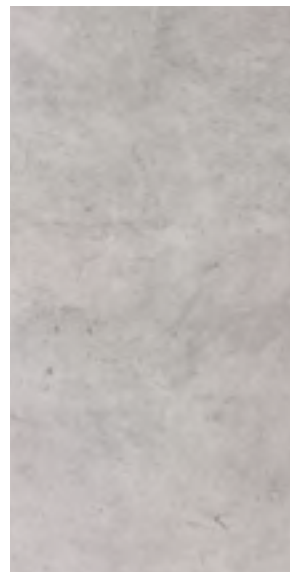

CRF 13 29,7x59,7 cm natura R10

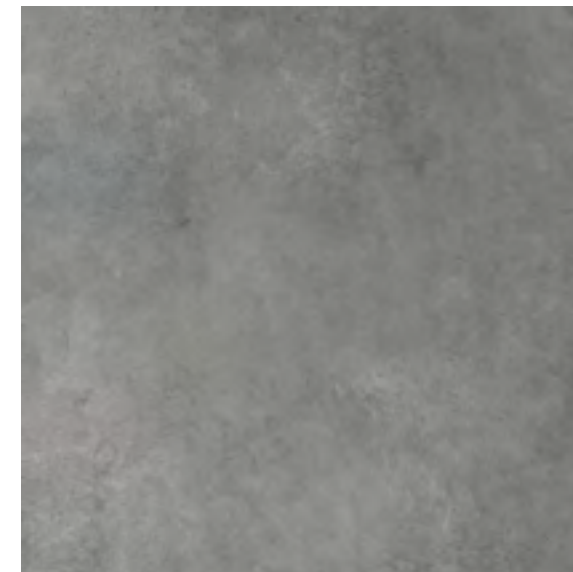

CRF 14 60x60, 59,7x59,7 cm natura R10

PEI 3



CRF 14 29,7x59,7 cm natura R10



Dekor L-LDN-CRF 03 60x60 cm  
Dekor L-LDK-CRF 03 59,7x59,7 cm



Dekor L-LDN-CRF 12 60x60 cm  
Dekor L-LDK-CRF 12 59,7x59,7 cm



Dekor L-LDN-CRF 13 60x60 cm  
Dekor L-LDK-CRF 13 59,7x59,7 cm



Dekor L-LDN-CRF 14 60x60 cm  
Dekor L-LDK-CRF 14 59,7x59,7 cm





# estile

gres porcellanato

gres szklwiony  
glazed porcelain tiles  
glasiertes Feinsteinzeug  
глазурованный керамогранит



CeramikaGres



# estile gres porcellanato

Powierzchnia naturalna (59,7x59,7, 29,7x59,7) / Natural surface / Die Oberfläche natur / Натуральная поверхность



ETL 02 59,7x59,7 cm natura R9

PEI 4

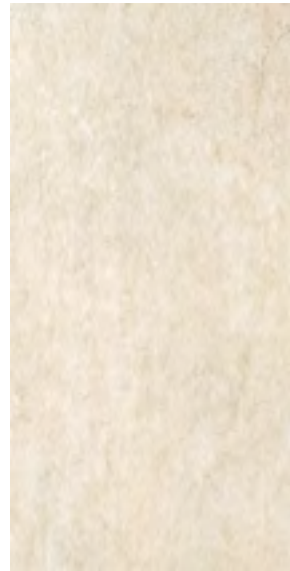

ETL 02 29,7x59,7 cm natura R9



ETL 03 59,7x59,7 cm natura R9

PEI 3



ETL 03 29,7x59,7 cm natura R9

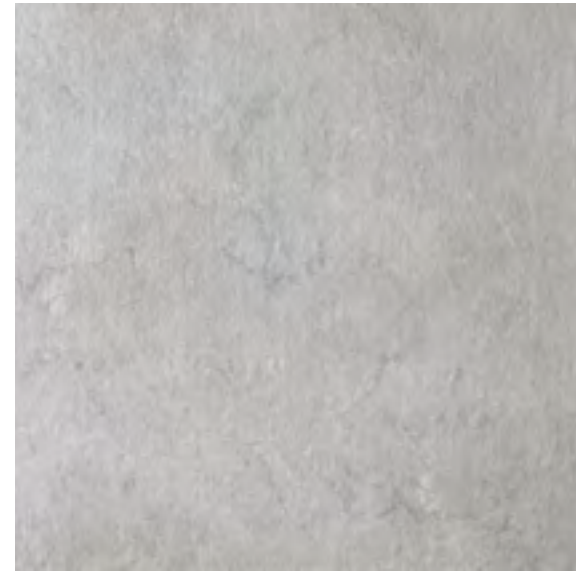

ETL 12 59,7x59,7 cm natura R9

PEI 4

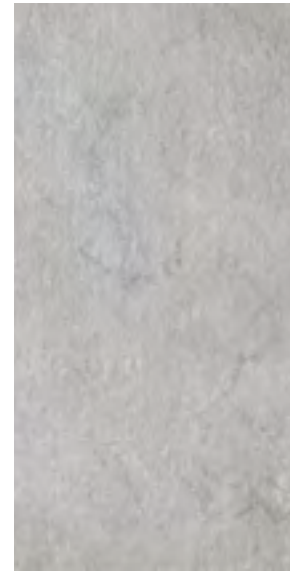

ETL 12 29,7x59,7 cm natura R9

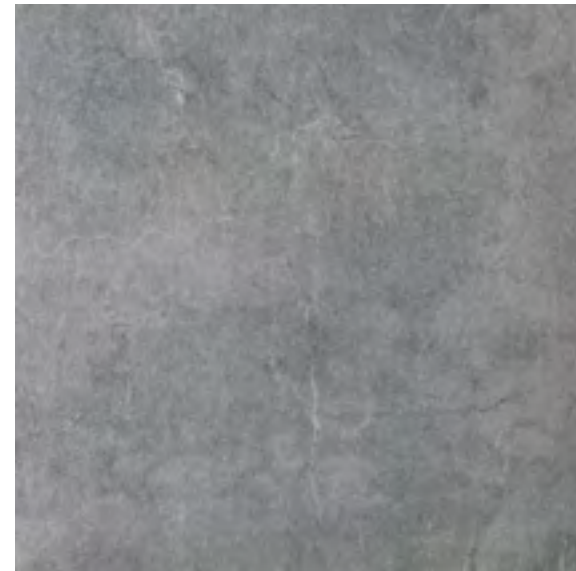

ETL 13 59,7x59,7 cm natura R9

PEI 3

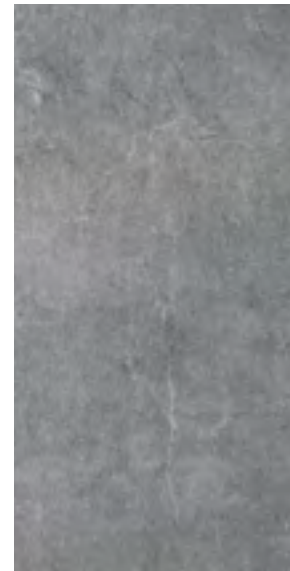

ETL 13 29,7x59,7 cm natura R9

# estile gres porcellanato

Powierzchnia naturalna (59,7x59,7) / Natural surface / Die Oberfläche natur / Натуральная поверхность



Dekor L-LDK-ETL 02 59,7x59,7 cm



Dekor L-LDK-ETL 03 59,7x59,7 cm



Dekor L-LDK-ETL 12 59,7x59,7 cm



Dekor L-LDK-ETL 13 59,7x59,7 cm

# estile gres porcellanato

Stopnica / Stair tread tiles / Treppenstufen / Ступеньки  
Cokół / Skirting / Socket / Плинтусы

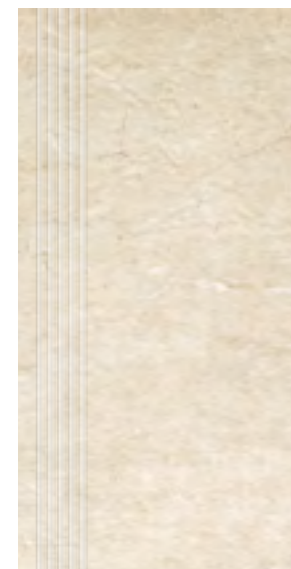

Stopnica ETL 02 29,7x59,7 cm natura R9



Stopnica ETL 03 29,7x59,7 cm natura R9



Stopnica ETL 12 29,7x59,7 cm natura R9



Stopnica ETL 13 29,7x59,7 cm natura R9



Cokół ETL 02 59,7x7,8 cm natura R9



Cokół ETL 03 59,7x7,8 cm natura R9



Cokół ETL 12 59,7x7,8 cm natura R9



Cokół ETL 13 59,7x7,8 cm natura R9





# factoria

gres porcellanato

gres szklwiony  
glazed porcelain tiles  
glasiertes Feinsteinzeug  
глазурованный керамогранит



CeramikaGres



## factoria gres porcellanato

Powierzchnia naturalna (20x60) / Natural surface / Die Oberfläche natur / Натуральная поверхность



FCT 02 20x60 cm natura R9

PEI 4



FCT 03 20x60 cm natura R9

PEI 4



FCT 04 20x60 cm natura R9

PEI 3

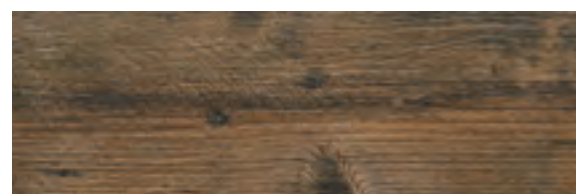

FCT 05 20x60 cm natura R9

PEI 3

Płytki kolekcji Factoria cechuje różnorodność wzoru i tonalności.  
Tile from Factoria collection are characterized by a wide variety of patterns and tonalities.  
Fliesen der Factoria Kollektion zeichnet die Vielfalt von Mustern und Tonalitäten aus.  
Плитки коллекции Factoria отличаются разнообразием рисунка и оттенка.







factoria



# rancho

gres porcellanato

gres szklwiony  
glazed porcelain tiles  
glasiertes Feinsteinzeug  
глазурованный керамогранит



CeramikaGres



## rancho gres porcellanato

Powierzchnia naturalna (20x60) / Natural surface / Die Oberfläche natur / Натуральная поверхность



RAN 02 20x60 cm natura R9

PEI 4

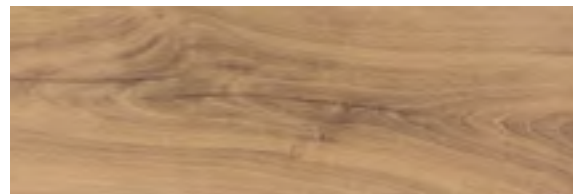

RAN 03 20x60 cm natura R9

PEI 4

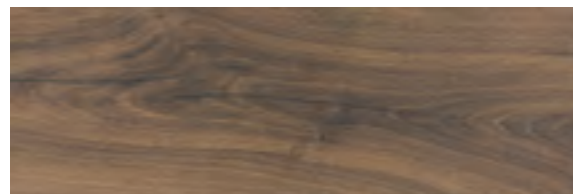

RAN 05 20x60 cm natura R9

PEI 3

Płytki kolekcji Rancho cechuje różnorodność wzoru i tonalności.  
Tile from Rancho collection are characterized by a wide variety of patterns and tonalities.  
Fliesen der Rancho Kollektion zeichnet die Vielfalt von Mustern und Tonalitäten aus.  
Плитки коллекции Rancho отличаются разнообразием рисунка и оттенка.







# alberon

gres porcellanato

gres szklwiony  
glazed porcelain tiles  
glasiertes Feinsteinzeug  
глазурованный керамогранит



CeramikaGres



# alberon gres porcellanato

Powierzchnia naturalna (20x60) / Natural surface / Die Oberfläche natur / Натуральная поверхность



ALR 02 20x60 cm natura R9

PEI 4



ALR 03 20x60 cm natura R9

PEI 4



ALR 04 20x60 cm natura R9

PEI 3



ALR 05 20x60 cm natura R9

PEI 4



ALR 12 20x60 cm natura R9

PEI 4

Płytki kolekcji Alberon cechuje różnorodność wzoru i tonalności.  
Tile from Alberon collection are characterized by a wide variety of patterns and tonalities.  
Fliesen der Alberon Kollektion zeichnet die Vielfalt von Mustern und Tonalitäten aus.  
Плитки коллекции Alberon отличаются разнообразием рисунка и оттенка.





# vintage gres porcellanato

Powierzchnia naturalna (40x40) / Natural surface / Die Oberfläche natur / натуральная поверхность

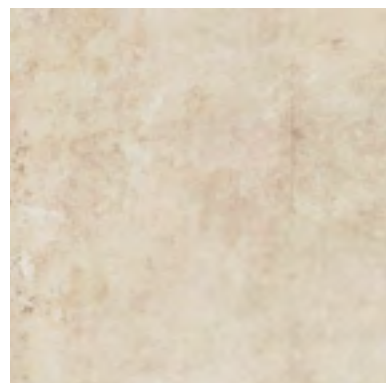

VTG 02 40x40 cm natura R10

PEI 4

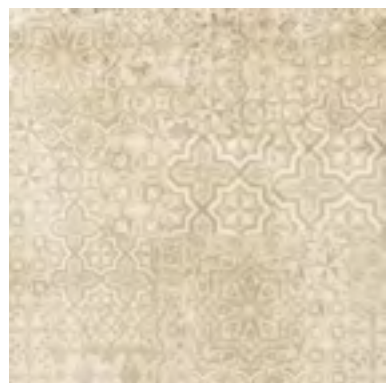

L-LDN-VTG 02 40x40 cm natura

PEI 4

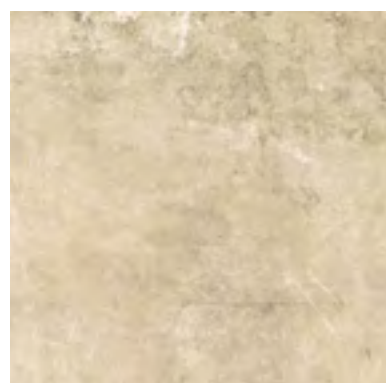

VTG 03 40x40 cm natura R10

PEI 4

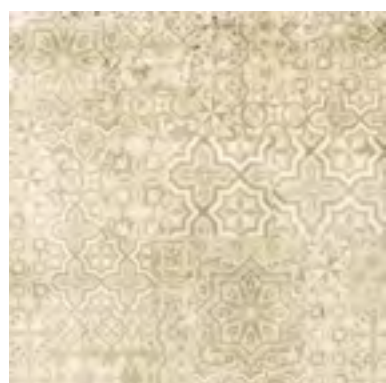

L-LDN-VTG 03 40x40 cm natura

PEI 4

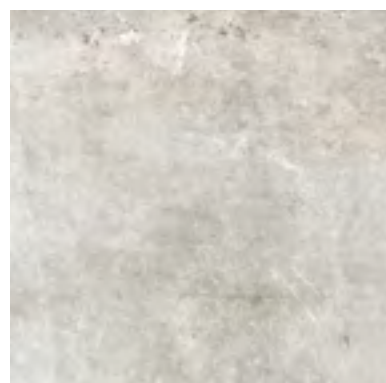

VTG 12 40x40 cm natura R10

PEI 4



L-LDN-VTG 12 40x40 cm natura

PEI 4

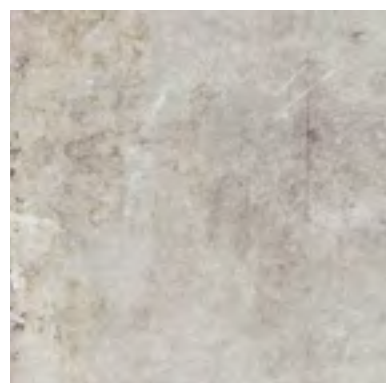

VTG 13 40x40 cm natura R10

PEI 3



L-LDN-VTG 13 40x40 cm natura

PEI 3

Płytki kolekcji Vintage cechuje różnorodność wzoru i tonalności.  
Tile from Vintage collection are characterized by a wide variety of patterns and tonalities.  
Fliesen der Vintage Kollektion zeichnet die Vielfalt von Mustern und Tonalitäten aus.  
Плитки коллекции Vintage отличаются разнообразием рисунка и оттенка.



# vintage

gres porcellanato

gres szkliony  
glazed porcelain tiles  
glasiertes Feinsteinzeug  
глазурованный керамогранит





vintage



## spargo gres porcellanato

Powierzchnia naturalna (40x40) / Natural surface /  
Die Oberfläche natur / натуральная поверхность

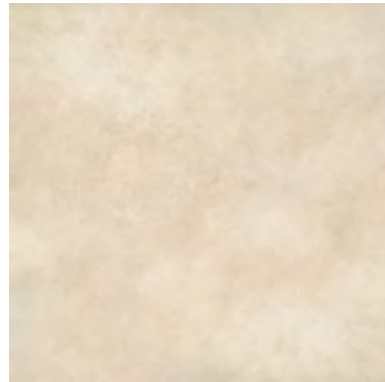

SPG 02 40x40 cm natura

PEI 4

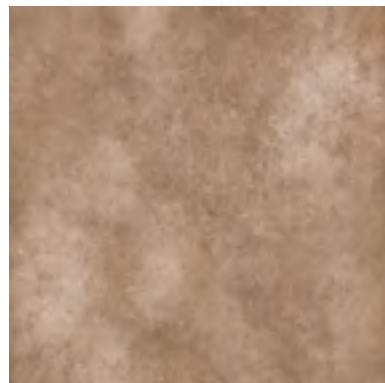

SPG 04 40x40 cm natura

PEI 3

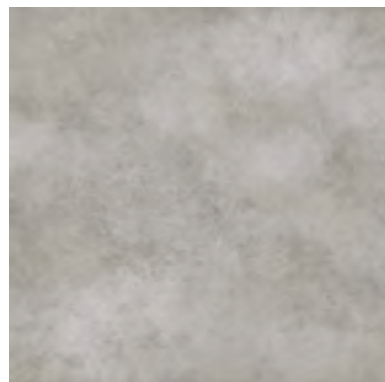

SPG 12 40x40 cm natura

PEI 4

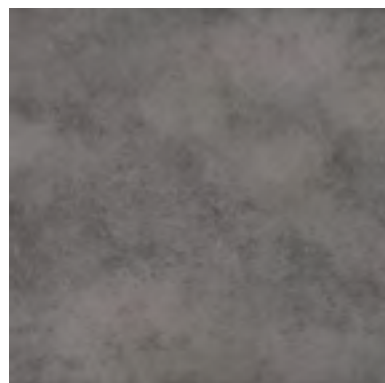

SPG 13 40x40 cm natura

PEI 3

Płytki kolekcji Spargo cechuje różnorodność wzoru i tonalności.

Tile from Spargo collection are characterized by a wide variety of patterns and tonalities.

Fliesen der Spargo Kollektion zeichnet die Vielfalt von Mustern und Tonalitäten aus.

Плитки коллекции Spargo отличаются разнообразием рисунка и оттенка.



# spargo

gres porcellanato

gres szkliwiony

glazed porcelain tiles

glasiertes Feinsteinzeug

глазурованный керамогранит



CeramikaGres



# kalcyt gres porcellanato

Powierzchnia naturalna (40x40) / Natural surface /  
Die Oberfläche natur / натуральная поверхность

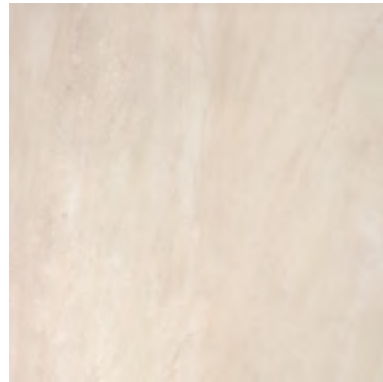

KLC 02 40x40 cm natura R9

PEI 4

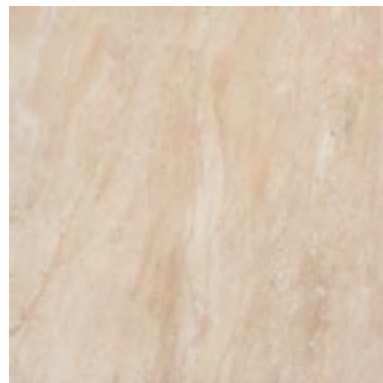

KLC 03 40x40 cm natura R9

PEI 4

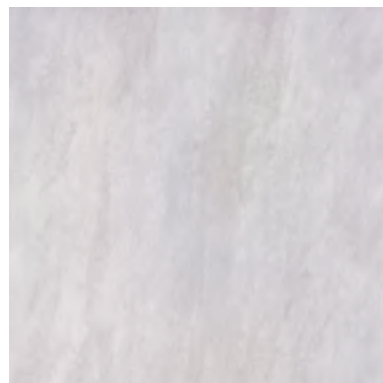

KLC 12 40x40 cm natura R9

PEI 4

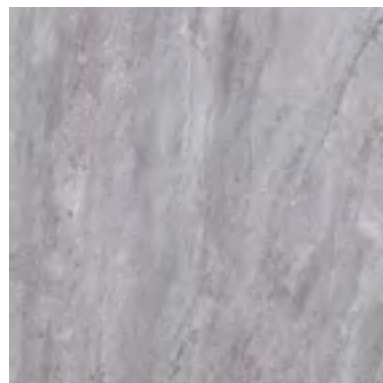

KLC 13 40x40 cm natura R9

PEI 4



# kalcyt

gres porcellanato

gres szkliony  
glazed porcelain tiles  
glasiertes Feinsteinzeug  
глазурованный керамогранит



CeramikaGres



## capas gres porcellanato

Powierzchnia naturalna (40x40) / Natural surface / Die Oberfläche natur / натуральная поверхность

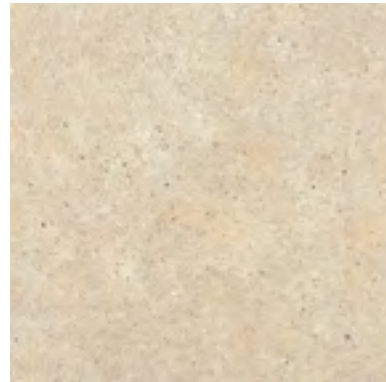

CPS 02 40x40 cm natura

PEI 4

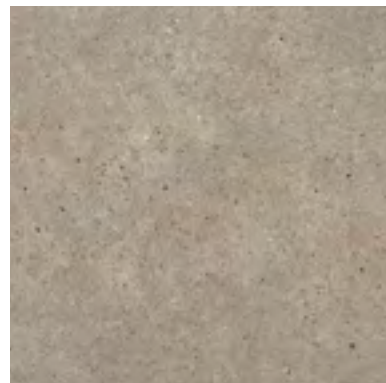

CPS 04 40x40 cm natura

PEI 3



CPS 12 40x40 cm natura

PEI 4

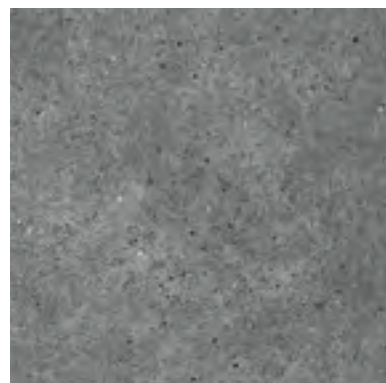

CPS 13 40x40 cm natura

PEI 3

Płytki kolekcji Capas cechuje różnorodność wzoru i tonalności.  
Tile from Capas collection are characterized by a wide variety of patterns and tonalities.  
Fliesen der Capas Kollektion zeichnet die Vielfalt von Mustern und Tonalitäten aus.  
Плитки коллекции Capas отличаются разнообразием рисунка и оттенка.



# capas

gres porcellanato

gres szklwiony  
glazed porcelain tiles  
glasiertes Feinsteinzeug  
глазурованный керамогранит



CeramikaGres



# campana gres porcellanato

Powierzchnia naturalna (40x40) / Natural surface / Die Oberfläche natur / натуральная поверхность

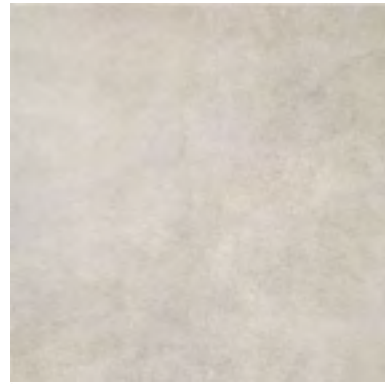

CMP 12 40x40 cm natura

PEI 4

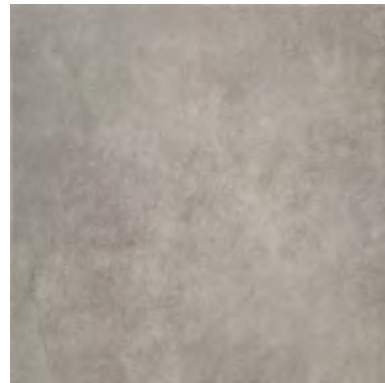

CMP 13 40x40 cm natura

PEI 4

# campana

gres porcellanato

gres szkliony  
glazed porcelain tiles  
glasiertes Feinsteinzeug  
глазурованный керамогранит



CeramikaGres





IND 02 40x40 cm natura R9 PEI 4



Listwa L-LCI-IND 02  
40x6 cm natura



Narożnik N-NCI-IND 02  
6x6 cm natura

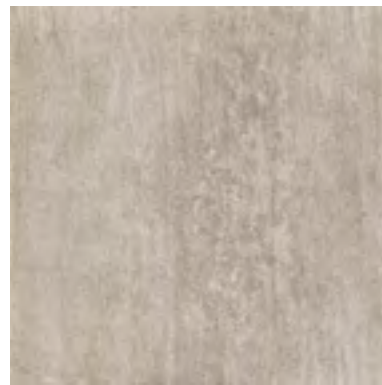

IND 12 40x40 cm natura R9 PEI 4

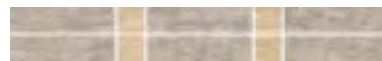

Listwa L-LCI-IND 12  
40x6 cm natura



Narożnik N-NCI-IND 12  
6x6 cm natura

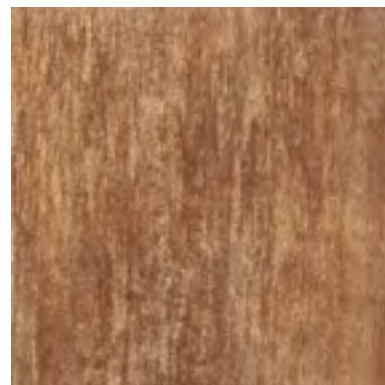

IND 03 40x40 cm natura R9 PEI 4



Listwa L-LCI-IND 03  
40x6 cm natura



Narożnik N-NCI-IND 03  
6x6 cm natura

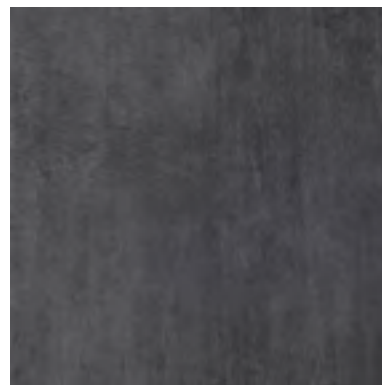

IND 13 40x40 cm natura R9 PEI 4

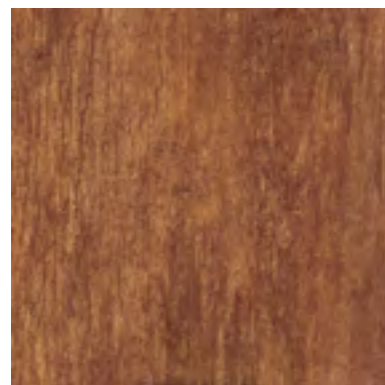

IND 04 40x40 cm natura R9 PEI 4



Listwa L-LCI-IND 04  
40x6 cm natura



Narożnik N-NCI-IND 02  
6x6 cm natura

# indus

gres porcellanato

gres szkliony  
glazed porcelain tiles  
glasiertes Feinsteinzeug  
глазурованный керамогранит



verso gres porcellanato

Powierzchnia naturalna (40x40) / Natural surface / Die Oberfläche natur / натуральная поверхность

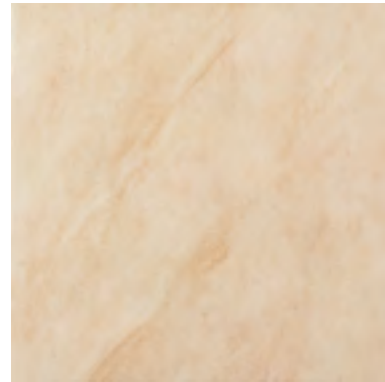

VRS 02 40x40 cm natura R9

PEI 4

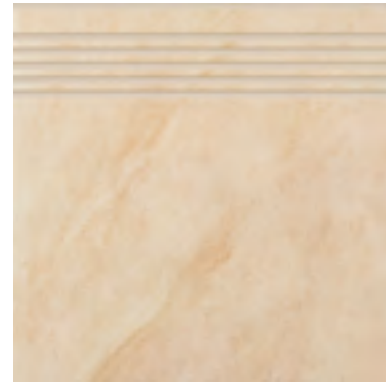

Stopnica VRS 02 40x40 cm natura



Cokół VRS 02 40x8 cm natura

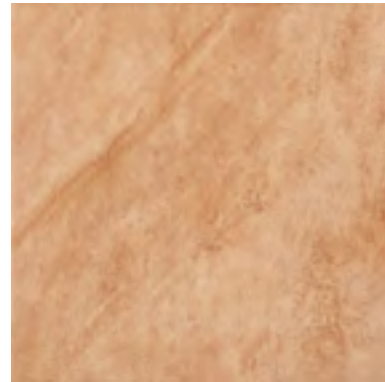

VRS 03 40x40 cm natura R9

PEI 4

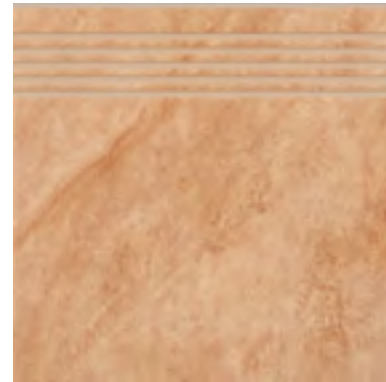

Stopnica VRS 03 40x40 cm natura



Cokół VRS 03 40x8 cm natura

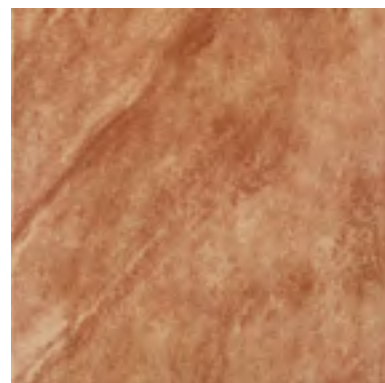

VRS 04 40x40 cm natura R9

PEI 4

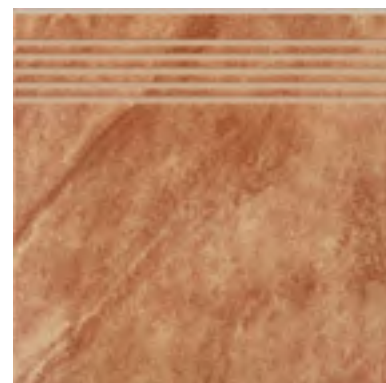

Stopnica VRS 04 40x40 cm natura



Cokół VRS 04 40x8 cm natura



Listwa L-LCI-VRS 00  
40x6 cm natura



Narożnik N-NCI-VRS 00  
6x6 cm natura

# verso

gres porcellanato

gres szkliony  
glazed porcelain tiles  
glasiertes Feinsteinzeug  
глазурованный керамогранит



## corte gres porcellanato

Powierzchnia naturalna (33x33) / Natural surface / Die Oberfläche natur / натуральная поверхность



COR 03 33x33 cm natura R9 PEI 4

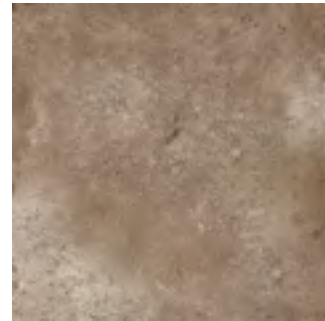

COR 04 33x33 cm natura R9 PEI 3

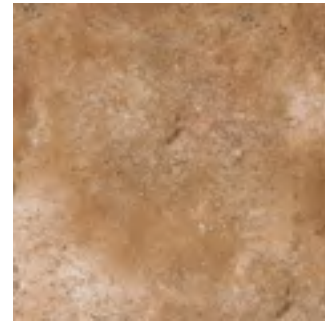

COR 06 33x33 cm natura R9 PEI 3



COR 12 33x33 cm natura R9 PEI 4



COR 13 33x33 cm natura R9 PEI 3

# corte

gres porcellanato

gres szkliwiony  
glazed porcelain tiles  
glasiertes Feinsteinzeug  
глазурованный керамогранит

Płytki kolekcji Corte cechuje różnorodność wzoru i tonalności.  
Tile from Corte collection are characterized by a wide variety of patterns and tonalities.  
Fliesen der Corte Kollektion zeichnet die Vielfalt von Mustern und Tonalitäten aus.  
Плитки коллекции Corte отличаются разнообразием рисунка и оттенка.



# fiesta gres porcellanato

Powierzchnia naturalna (33x33) / Natural surface / Die Oberfläche natur / натуральная поверхность

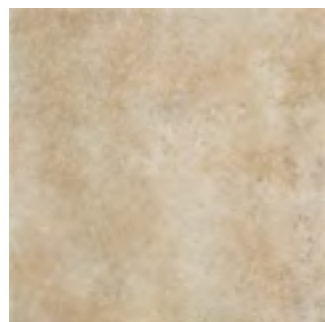

FST 02 33x33 cm natura R9 PEI 4

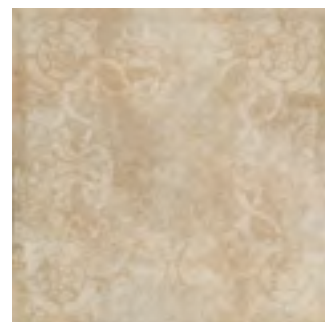

Listwa L-LD1-FST 02 33x33 cm natura PEI 4



Listwa L-LD2-FST 02 33x33 cm natura PEI 4

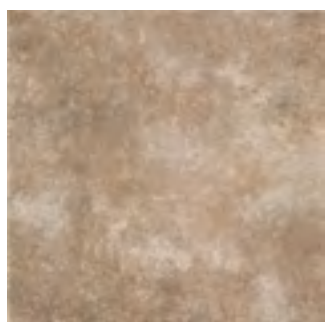

FST 03 33x33 cm natura R9 PEI 4

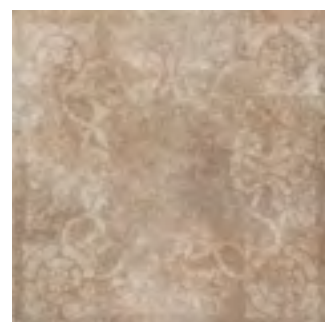

Listwa L-LD1-FST 03 33x33 cm natura PEI 4

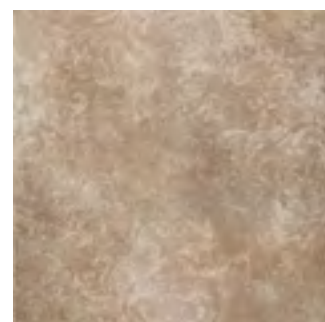

Listwa L-LD2-FST 03 33x33 cm natura PEI 4

# fiesta

gres porcellanato

gres szkliony  
glazed porcelain tiles  
glasiertes Feinsteinzeug  
глазурованный керамогранит





ALP 02 33x33 cm natura R11 PEI 4

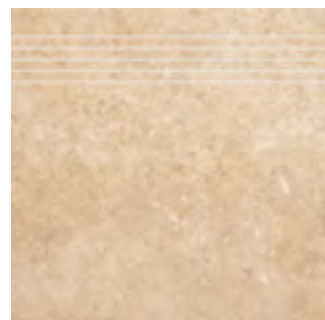

Stopnica ALP 02  
33x33 cm natura

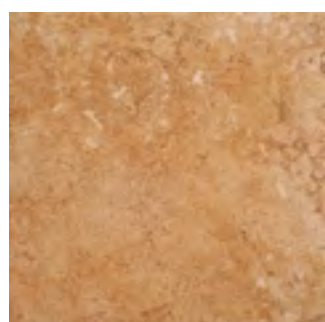

ALP 03 33x33 cm natura R11 PEI 4

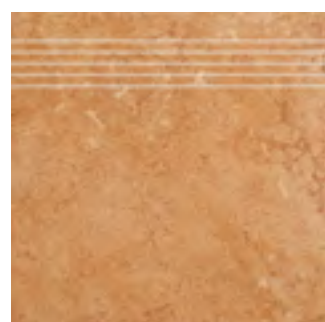

Stopnica ALP 03  
33x33 cm natura



ALP 04 33x33 cm natura R11 PEI 4

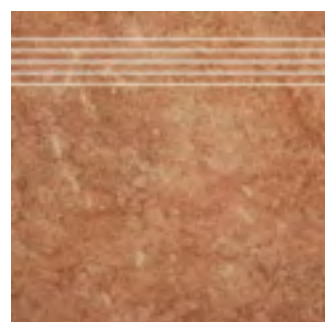

Stopnica ALP 04  
33x33 cm natura



Listwa L-LCI-ALP 00  
33x8 cm natura



Narożnik N-NCI-ALP 00  
8x8 cm natura

alpino  
gres porcellanato

gres szkliony  
glazed porcelain tiles  
glasiertes Feinsteinzeug  
глазурованный керамогранит



# java gres porcellanato

Powierzchnia naturalna (33x33) / Natural surface / Die Oberfläche natur / натуральная поверхность

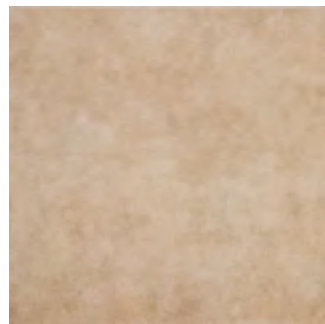

JAV 02 33x33 cm natura R9 PEI 4

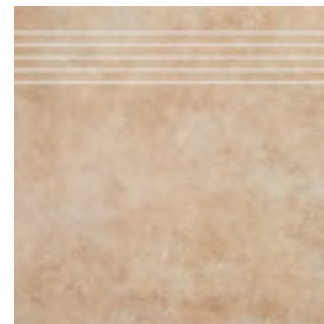

Stopnica JAV 02  
33x33 cm natura

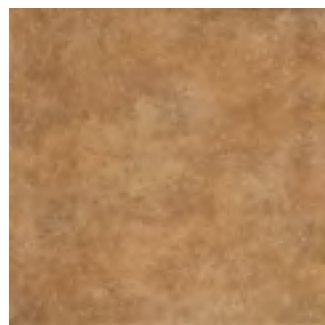

JAV 03 33x33 cm natura R9 PEI 4

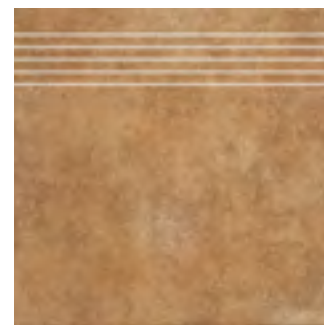

Stopnica JAV 03  
33x33 cm natura



JAV 04 33x33 cm natura R9 PEI 4

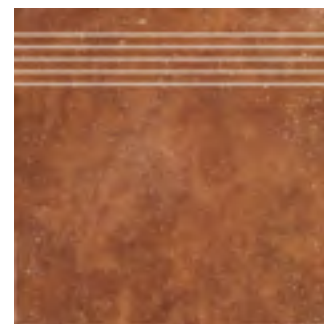

Stopnica JAV 04  
33x33 cm natura



Listwa L-LCI-JAV 00  
33x8 cm natura



Narożnik N-NCI-JAV 00  
8x8 cm natura

# java

gres porcellanato

gres szklwiony  
glazed porcelain tiles  
glasiertes Feinsteinzeug  
глазурованный керамогранит







RIV 02 33x33 cm natura

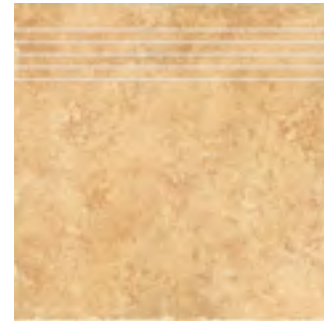

Stopnica RIV 02  
33x33 cm natura

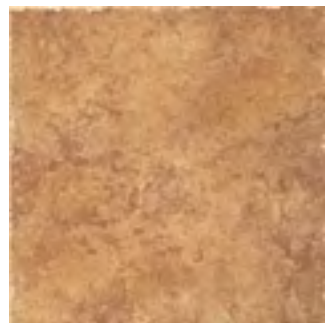

RIV 03 33x33 cm natura

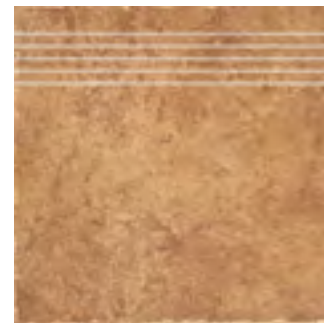

Stopnica RIV 03  
33x33 cm natura



RIV 07 33x33 cm natura

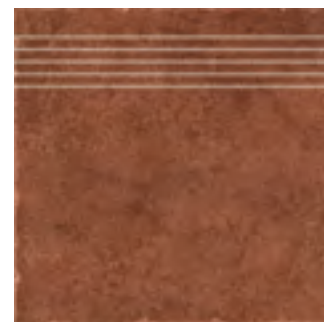

Stopnica RIV 07  
33x33 cm natura



Listwa L-LCI-RIV 00  
33x8 cm natura



Narożnik N-NCI-RIV 00  
8x8 cm natura

riva  
gres porcellanato

gres szkliony  
glazed porcelain tiles  
glasiertes Feinsteinzeug  
глазурованный керамогранит





# ГОХУ gres porcellanato

Powierzchnia naturalna (33x33) / Natural surface / Die Oberfläche natur / натуральная поверхность



RXY 02 33x33 cm natura

PEI 4

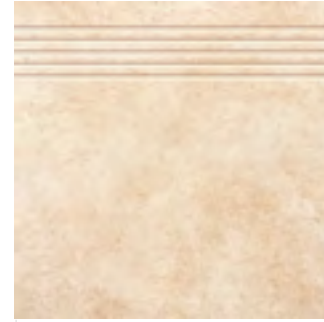

Stopnica RXY 02  
33x33 cm natura

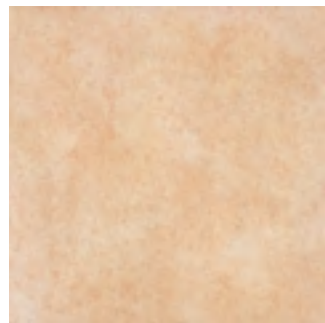

RXY 03 33x33 cm natura

PEI 4

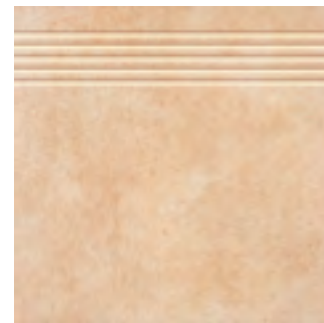

Stopnica RXY 03  
33x33 cm natura

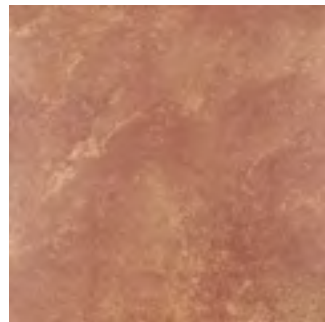

RXY 04 33x33 cm natura

PEI 4



Stopnica RXY 04  
33x33 cm natura

# ГОХУ

gres porcellanato

gres szklwiony  
glazed porcelain tiles  
glasiertes Feinsteinzeug  
глазурованный керамогранит



CeramikaGres



# Kalibracja

Kalibry / Calibre / Kaliber / калибр

## gres szklwiony 33x33 cm

Glazed porcelain tiles / Glasiertes Feinsteinzeug  
/ глазурованный керамогранит

- Gat. I - kaliber "A" 328,6 - 330,0 / caliber / Kaliber / калибр  
- kaliber "B" 329,3 - 330,7 / caliber / Kaliber / калибр  
- kaliber "C" 330,0 - 331,4 / caliber / Kaliber / калибр

## gres szklwiony 40x40 cm

Glazed porcelain tiles / Glasiertes Feinsteinzeug  
/ глазурованный керамогранит

- Gat. I - kaliber "J" 399,4 - 400,6 / caliber / Kaliber / калибр  
- kaliber "K" 400,6 - 401,8 / caliber / Kaliber / калибр  
- kaliber "L" 401,8 - 403,0 / caliber / Kaliber / калибр  
- kaliber "M" 403,0 - 404,2 / caliber / Kaliber / калибр  
- kaliber "V" 397,0 x 397,0 / caliber / Kaliber / калибр  
Kaliber V dotyczy tylko płytek rektyfikowanych oraz w powierzchni lappato.  
Calibre V concerns only rectified tiles and tiles with lappato finishing.  
Kaliber V betrifft nur der rektifizierten Fliesen als auch der Fliesen in der halbpolierten Ausführung. Калибр V относится исключительно к ректифицированным плиткам и плиткам с поверхностью лаппато.  
Gat. II - kaliber "X" 399,4 - 401,8 / caliber / Kaliber / калибр  
- kaliber "Y" 401,8 - 404,2 / caliber / Kaliber / калибр

## gres szklwiony 20x60 cm

Glazed porcelain tiles / Glasiertes Feinsteinzeug  
/ глазурованный керамогранит

- Gat. I - kaliber "A" 199,8 - 200,8 x 599,2 - 600,8 / caliber / Kaliber / калибр  
- kaliber "B" 200,3 - 201,3 x 600,8 - 602,4 / caliber / Kaliber / калибр  
- kaliber "C" 200,8 - 201,8 x 602,4 - 604,0 / caliber / Kaliber / калибр  
- kaliber "D" 201,3 - 202,3 x 604,0 - 605,6 / caliber / Kaliber / калибр  
- kaliber "T" 194,0 x 597,0 / caliber / Kaliber / калибр  
Kaliber T dotyczy tylko płytek rektyfikowanych.  
Calibre T concerns only rectified tiles and tiles.  
Kaliber T betrifft nur der rektifizierten Fliesen als auch der Fliesen in der halbpolierten Ausführung.  
Калибр T относится исключительно к ректифицированным плиткам и плиткам с поверхностью лаппато.  
Gat. II - kaliber "E" 199,8 - 201,3 x 599,2 - 602,4 / caliber / Kaliber / калибр  
- kaliber "F" 200,8 - 202,3 x 602,4 - 605,6 / caliber / Kaliber / калибр

Gres szklwiony w formacie 33x33 cm w gatunku II nie podlega sortowaniu na kalibry.  
Quality grade II 33x33 glazed porcelain tiles are not sorted by calibre.  
Glasiertes Feinsteinzeug im Format 33x33 cm, Klasse II wird nach Kaliber nicht sortiert.  
Глазурованный керамогранит формата 33x33 см II сорта не подлежит сортировке по калибрам.

## gres szklwiony 30x60 cm

Glazed porcelain tiles / Glasiertes Feinsteinzeug  
/ глазурованный керамогранит

- Gat. I - kaliber "A" 299,6 - 300,4 x 599,2 - 600,8 / caliber / Kaliber / калибр  
- kaliber "B" 300,4 - 301,2 x 600,8 - 602,4 / caliber / Kaliber / калибр  
- kaliber "C" 301,2 - 302,0 x 602,4 - 604,0 / caliber / Kaliber / калибр  
- kaliber "D" 302,0 - 302,8 x 604,0 - 605,6 / caliber / Kaliber / калибр  
- kaliber "V" 297,0 x 597,0 / caliber / Kaliber / калибр  
Kaliber V dotyczy tylko płytek rektyfikowanych oraz w powierzchni lappato.  
Calibre V concerns only rectified tiles and tiles with lappato finishing.  
Kaliber V betrifft nur der rektifizierten Fliesen als auch der Fliesen in der halbpolierten Ausführung.  
Калибр V относится исключительно к ректифицированным плиткам и плиткам с поверхностью лаппато.  
Gat. II - kaliber "E" 299,6 - 301,2 x 599,2 - 602,4 / caliber / Kaliber / калибр  
- kaliber "F" 301,2 - 302,8 x 602,4 - 605,6 / caliber / Kaliber / калибр

## gres szklwiony 60x60 cm

Glazed porcelain tiles / Glasiertes Feinsteinzeug  
/ глазурованный керамогранит

- Gat. I - kaliber "A" 599,2 - 600,8 / caliber / Kaliber / калибр  
- kaliber "B" 600,8 - 602,4 / caliber / Kaliber / калибр  
- kaliber "C" 602,4 - 604,0 / caliber / Kaliber / калибр  
- kaliber "D" 604,0 - 605,6 / caliber / Kaliber / калибр  
- kaliber "V" 597,0 x 597,0 / caliber / Kaliber / калибр  
Kaliber V dotyczy tylko płytek rektyfikowanych oraz w powierzchni lappato.  
Calibre V concerns only rectified tiles and tiles with lappato finishing.  
Kaliber V betrifft nur der rektifizierten Fliesen als auch der Fliesen in der halbpolierten Ausführung.  
Калибр V относится исключительно к ректифицированным плиткам и плиткам с поверхностью лаппато.  
Gat. II - kaliber "E" 599,2 - 602,4 / caliber / Kaliber / калибр  
- kaliber "F" 602,4 - 605,6 / caliber / Kaliber / калибр

# Atesty

Certifications / Prüfzeugnisse / Сертификаты



Ceramika Gres posiada Atest Higieniczny o nr HK/B/0750/01/2016 dla płytek ceramicznych szklwionych prasowanych na sucho o małej nasiąkliwości wodnej <0,5%, Grupa Bła GL ważny do dnia 14.07.2021.

Ceramika Gres received the Hygienic Certificate No. HK/B/0750/01/2016 for dry-pressed ceramic glazed tiles with low absorbability E<0,5% (Bla GL Group), valid until 14.07.2021.

Ceramika Gres hat eine Hygienezertifikat Nr HK/B/0750/01/2016 für glasierte kermische Fliesen trocken mit geringer Wasseraufnahme gedrückt <0,5%, die Gruppe Bła GL gültig bis 14.07.2021.

Ceramika Gres владеет Гигиеническим Сертификатом номер HK/B/0750/01/2016 для глазурованных керамических плиток сухого прессования, с водопоглощением ≤ 0,5%, группа Bła сроком действия до 14.07.2021 г

Więcej informacji o certyfikatach i innych dokumentach dotyczących produktów Ceramika Gres dostępnych jest na [www.ceramikagres.pl](http://www.ceramikagres.pl)  
For more information on certificates and other documents relating to the Ceramika Gres products, please visit our website at [www.ceramikagres.pl](http://www.ceramikagres.pl)  
Mehr Details zu Zertifikaten und weiteren Unterlagen bezüglich der Produkten von Ceramika Gres sind der Internetseite [www.ceramikagres.pl](http://www.ceramikagres.pl) zu entnehmen.  
Подробную информацию о сертификатах и других документах, касающихся продуктов компании Ceramika Gres можно получить на сайте: [www.ceramikagres.pl](http://www.ceramikagres.pl)



## Gama produktów i sposób pakowania - DEKORACJE

Range of products and packing - Decorations / Verpackung - Dekore / Ассортимент и упаковка - Декоративные элементы

rodzaj type / die Art / тип	rodzaj produkcji production type / die Herstellungsart тип производства	format (cm) size / abmessung размер	szt./karton pcs/box / stck/karton шт/коробка	kg/karton kg/box / kg/karton кг/коробка	seria collection / die Serie / серия
cokół Skirting / Sockel / Плинтусы	cięcie cutting / Schneiden / резка	8x40	16	9,4	Verso
		7,8x59,7	8	8	Croft
listwa strip / Leiste / бордюр	cięcie cutting / Schneiden / резка	6x40	8	3,36	Verso, Indus, Campana
		8x33	30	13	Alpino, Java
		8x33	40	17,34	Riva
listwa strip / Leiste / бордюр	wypał firing / Brand / обжиг	40x40	10	30,80	Vintage
listwa strip / Leiste / бордюр	wypał firing / Brand / обжиг	33x33	13	24,45	Fiesta
Narożnik corner / Eckprofil / уголок	cięcie cutting / Schneiden / резка	6x6	30	1,8	Verso, Indus, Campana
		8x8	30	3,2	Alpino
		8x8	30	3,2	Riva
		8x8	30	3,3	Java

## Pakowanie - płytki podstawowe

Packing / Verpackung / Упаковка

grupa asortymentowa product line group Sortimentgruppe группа ассортимента	wymiar [cm] dimension [cm] Maß [cm] размер [cm]	grubość płytki [mm] tile thickness [mm] fliesenstärke [mm] толщина [mm]	szt./karton pcs/box stck/karton шт/коробка	kg/karton kg/box kg/karton кг/коробка	m <sup>2</sup> /karton m <sup>2</sup> /box m <sup>2</sup> /karton m <sup>2</sup> /коробка	karton/paleta box/pallet karton/pallet коробка/поддон	m <sup>2</sup> /paleta m <sup>2</sup> /pallet m <sup>2</sup> /pallet m <sup>2</sup> /поддон	kg/paleta kg/pallet kg/pallet кг/поддон	wysokość palety [cm] height of the pallet [cm] Palettenhöhe [cm] высота паллеты [cm]
Gres szklwiony natura Glazed porcelain tiles glasiertes Feinsteinzeug Глазурованный керамогранит	33x33	7,5	13	24,45	1,415	46	65,09	1145	83
	40x40	7,5	10	30,80	1,600	48	76,80	1498	98
	20x60	8,5	12	28,50	1,440	36	51,84	1050	80
	29,7x59,7	8,5	8	28,30	1,440	32	46,08	926	76
	30x60	8,5	8	30,50	1,440	32	46,08	996	80
	59,7x59,7	8,5	4	28,30	1,440	30	43,20	869	74
	60x60	8,5	4	30,50	1,440	30	43,20	935	78

## Pakowanie - stopnice

Packing - tread / Verpackung - Stufenplatte / Упаковка - ступень















grupa asortymentowa product line group Sortimentgruppe группа ассортимента	wymiar [cm] dimension [cm] Maß [cm] размер [cm]	szt./karton pcs/box stck/karton шт/коробка	kg/karton kg/box kg/karton кг/коробка	m <sup>2</sup> /karton m <sup>2</sup> /box m <sup>2</sup> /karton m <sup>2</sup> /коробка
prasowana - gres szklwiony pressed - Glazed porcelain tiles gepresst - glasiertes Feinsteinzeug глазурованный керамогранит	33x33	13	24,50	1,415
nacinana - gres szklwiony cut - Glazed porcelain tiles geschnitten - glasiertes Feinsteinzeug глазурованный керамогранит	33x33	10	18,85	1,09
	40 x 40	10	31,50	1,60
	29,7x59,7	8	30,50	1,44



# Ceramika Gres S.A.

## charakterystyka techniczna płytek

Technical characteristics of tiles  
 Technische charakteristik der Fliesen  
 Техническая характеристика плиток

Gres szklwiony Glazed porcelain tiles / Glasiertes Feinsteinzeug / Глазурованный керамогранит		
	Wymagane Required / Erfordert / Требуемое	Osiągnięte Achieved / Erreichte / Достигнутое
 <b>Długość i szerokość PN-EN ISO 10545-2</b> Length and width / Länge und Breite / Длина и ширина	± 0,6%	< 0,6%
 <b>Grubość PN-EN ISO 10545-2</b> Thickness Stärke Толщина	± 5%	< 5%
 <b>Krzywizna boków PN-EN ISO 10545-2</b> Curvature sides Seitenflächenkrümmung Кривизна сторон	± 0,5%	< 0,5%
 <b>Odchylenie od kąta prostego PN-EN ISO 10545-2</b> Deviation from the right angle Rechtwinkelabweichung Отклонение от прямого угла	± 0,6%	< 0,6%
 <b>Krzywizna środka PN - EN ISO 10545-2</b> Curvature of the middle Mittenkrümmung Кривизна середины	± 0,5%	< 0,5%
 <b>Nasiąkliwość wodna PN-EN ISO 10545-3</b> Water absorbability Wasseraufnahme Водопоглощение	E ≤ 0,5%	E ≤ 0,1%
 <b>Wytrzymałość na zginanie PN-EN ISO 10545-4</b> Resistance to bending Biegefestigkeit устойчивость на изгиб	min. 35N/mm <sup>2</sup>	min. 45N/mm <sup>2</sup>
 <b>Ścieralność PN-EN ISO 10545-7</b> Abrasibility Verschleißbarkeit Истираемость	<b>deklarowana przez producenta</b> declared by a producer / vom Hersteller erklärt / декларация производителя	<b>deklarowana przez producenta</b> declared by a producer / vom Hersteller erklärt / декларация производителя
 <b>Odporność na szok termiczny PN-EN ISO 10545-9</b> Thermal shock resistance Temperaturschockfestigkeit Устойчивость к термическому шоку	<b>stosowana metoda badań</b> testing method applied / verwendetes Prüfverfahren / применяемый метод испытаний	<b>odporne</b> resistant / beständig / устойчиво
 <b>Odporność na pęknięcia włoskowate PN-EN ISO 10545-11</b> Resistance to hair cracks Haarrissfestigkeit Устойчивость к волосенным трещинам	<b>wymaga</b> required / erforderlich / требуется	<b>odporne</b> resistant / beständig / устойчиво
 <b>Mrozoodporność PN-EN ISO 10545-12</b> Frost resistance Frostbeständigkeit Морозостойкость	<b>wymaga</b> required / erforderlich / требуется	<b>mrozoodporne</b> frost resistant / frostbeständig / морозостойкие
 <b>Odporność na plamienie PN-EN ISO 10545-14</b> Resistance to stains Fleckenbeständigkeit Устойчивость к загрязнению	<b>wymagana min. kl. 3</b> required / erforderlich / требуется	min. kl. 4
 <b>Odporność na odczynniki chemiczne (kwas, zasady o słabym stężeniu) PN-EN ISO 10545-13</b> Resistance to chemical reagents chemische Beständigkeit Устойчивость к химическим реактивам	<b>deklarowana przez producenta</b> declared by a producer / vom Hersteller erklärt / декларация производителя	LA
 <b>Odporność na środki domowego użytku i sole do basenów kąpielowych PN-EN ISO 10545-13</b> Resistance to daily use reagents and pool salts Beständigkeit gegen Haushaltsmittel und Schwimmbadsalze Устойчивость к средствам бытового химии и солям для бассейнов	<b>wymagana min. GB</b> required / erforderlich / требуется	A